

PUNTO DI RACCOLTA

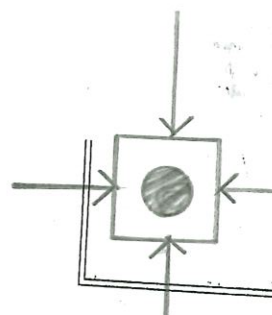

U.S. ←

430,00

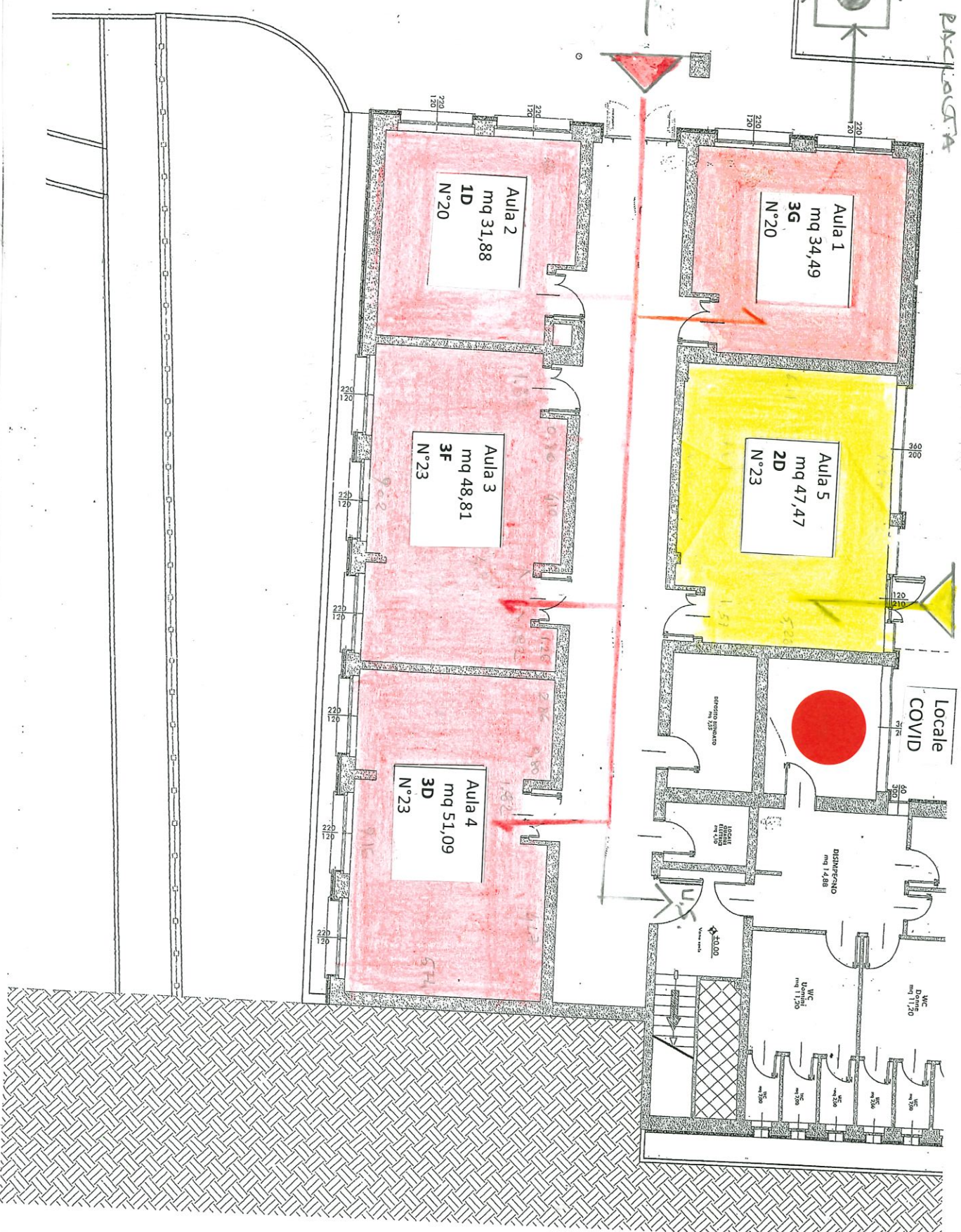

GRESSO
SULLA



SCUOLA SECONDARIA CENATE SOTTO CIVICO-PIANO TERRA

ACC 4/09

SCUOLA SECONDARIA CENATE SOTTO
CIVICO-PIANO PRIMO 2

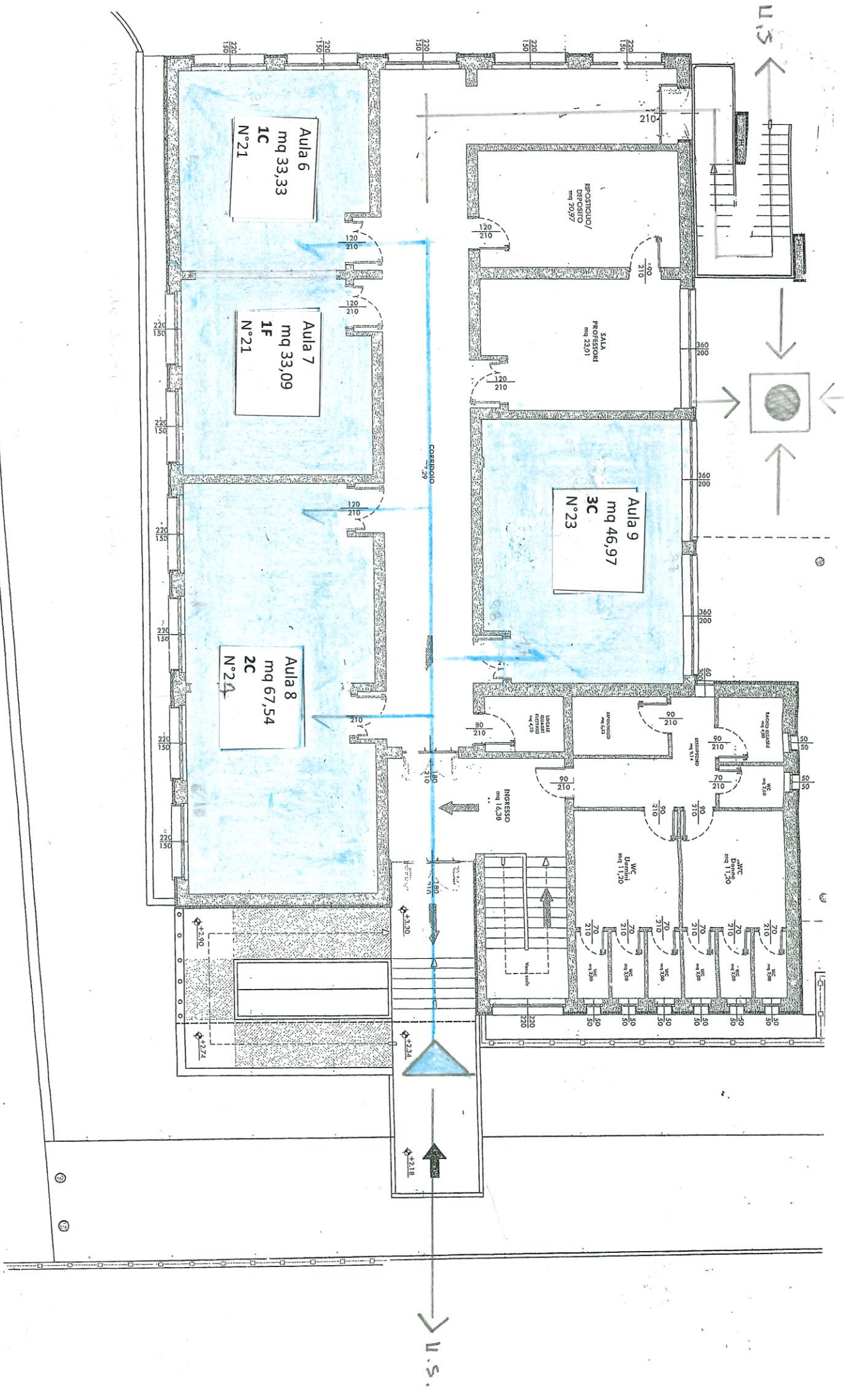

Aula 6
mq 33,33
1C
N°21

Aula 7
mq 33,09
1F
N°21

Aula 8
mq 67,54
2C
N°21

Aula 9
mq 46,97
3C
N°23

SALA
PROGETTI
mq 23,01

ROSTIGLIO/
DEPOSITO
mq 20,97

INGRESSO
mq 14,38

+2.34

+2.90

+2.74

U.S.

U.S.

Scheda n. 1 Scala 1:200

Agenzia del Territorio
CATASTO FABBRICATI
Ufficio provinciale di
Bergamo

Diabitazione protocollo n. 441
Planimetria da n.1.v. in Comune di Cenate Sotto
Piazza Papa Giovanni XXIII

CLV. 1

Identificativi Catastrali:
Sezione: 6
Foglio: 711
Particella: 711
Subalterno: 702

Compiata da:
Deleidi Fabio
Tecnico all'abito:
Architetti
Prov. Bergamo

N. 613

SCUOLA SECONDARIA CENATE SOTTO ORATORIO -PIANO TERRA 3

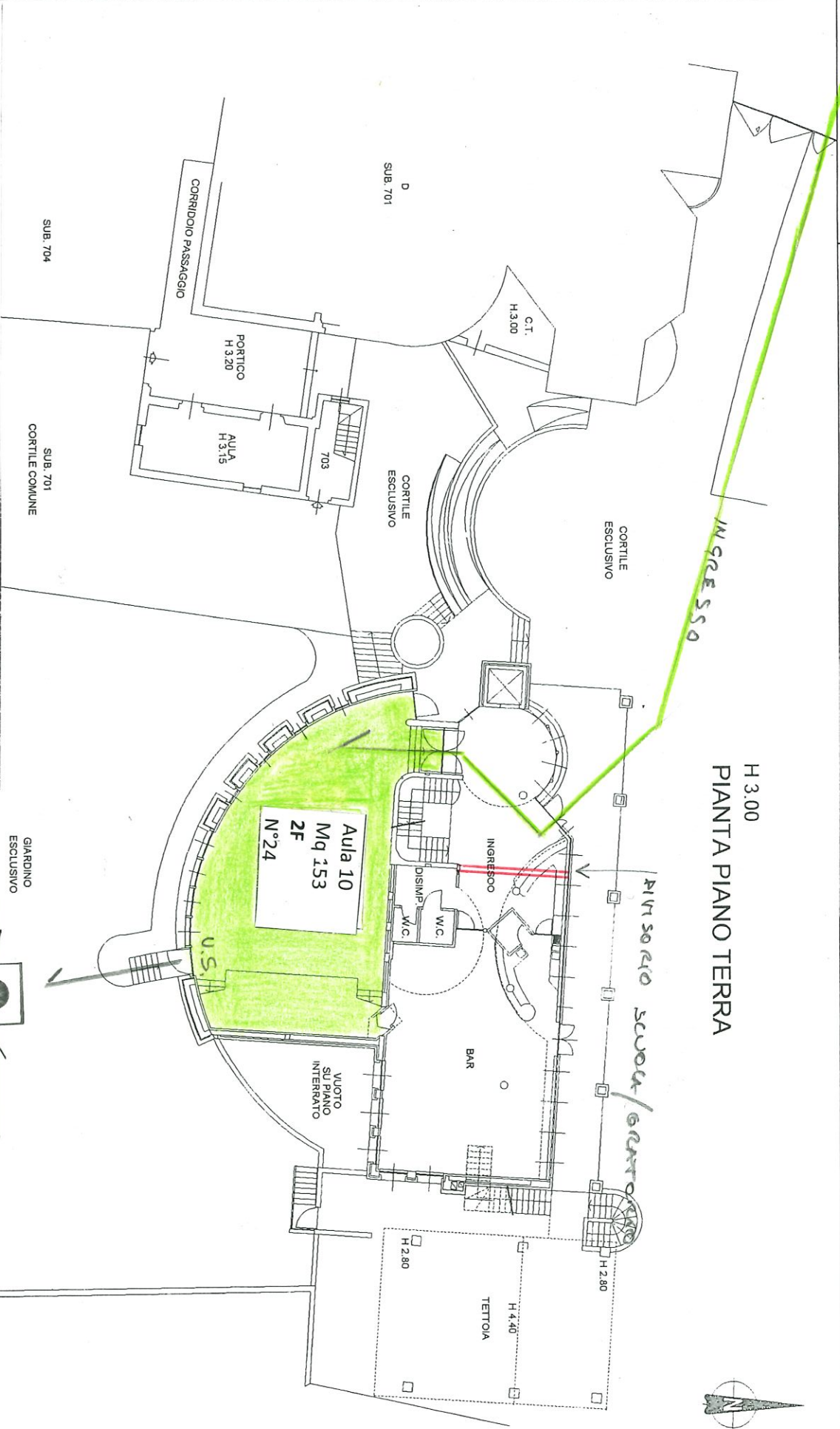

H 3.00
PIANTA PIANO TERRA



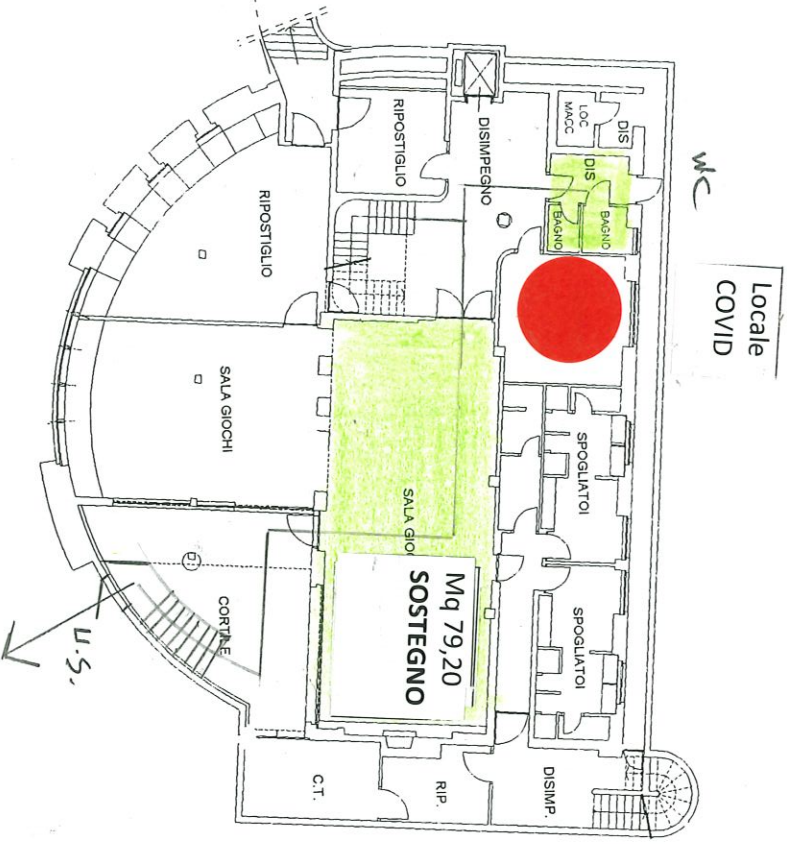
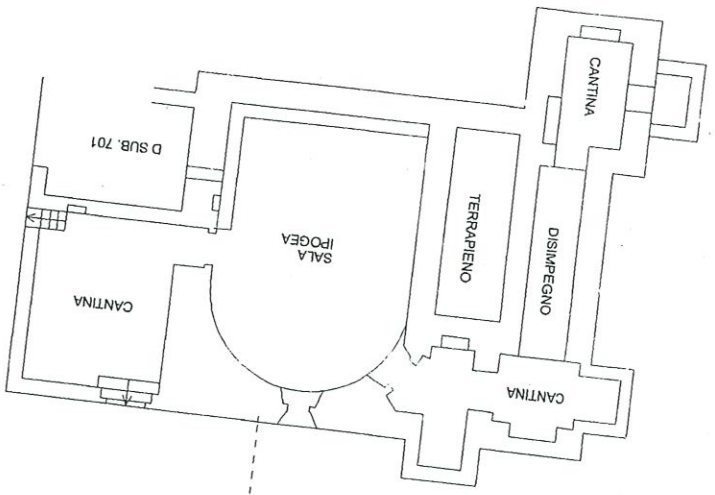

H 3.00
 PIANO INTERRATO

SCUOLA SECONDARIA CENATE SOTTO
ORATORIO - PIANO SEMINTERRATO

PUNTO DI RACCOLTA

